

Niveau -1 Rez-de-Chaussée inférieur

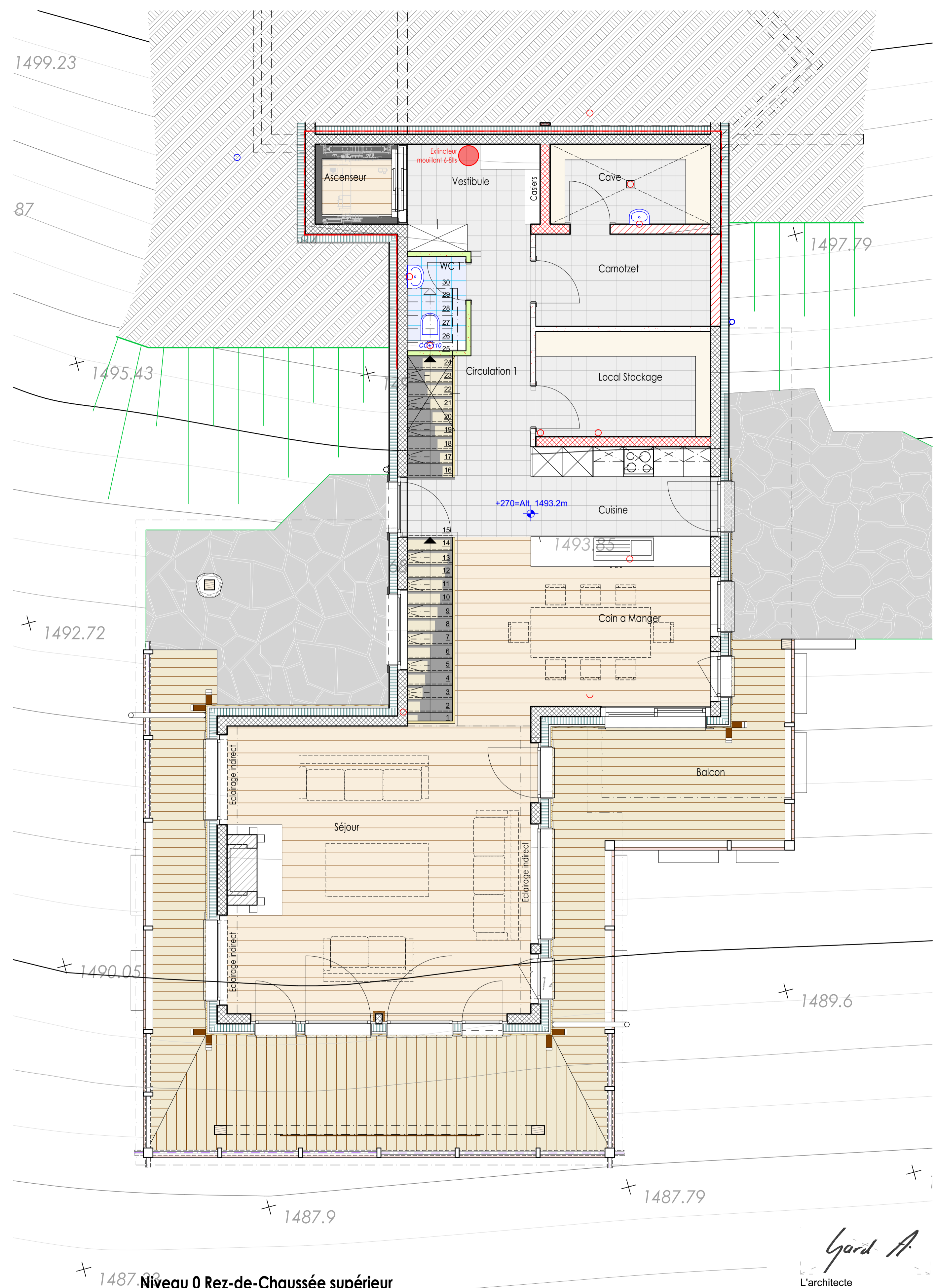

Niveau 0 Rez-de-Chaussée supérieure

 ALEXANDREGARD ARCHITECTURE C.P. 51 1934 LE CHABLE TEL : +41 27 776 40 20 FAX : +41 27 776 40 21 GARD : +41 79 210 41 74 E MAIL : alex@alexgard.ch	CONSTRUCTION D'UN BÂTIMENT Chalet "Grand Tavé" à Verbier		Dessiné le : 29.09.2014 mv
	1/50 Rez inf. et rez sup		Modifié le : 30.04.2021 mv
	PARCELLE N° : 2365		ECHELLE : 1/50
	L'architecte <i>Gard A.</i>		

- EXISTANT
- A DEMOLIR
- A CONSTRUIRE

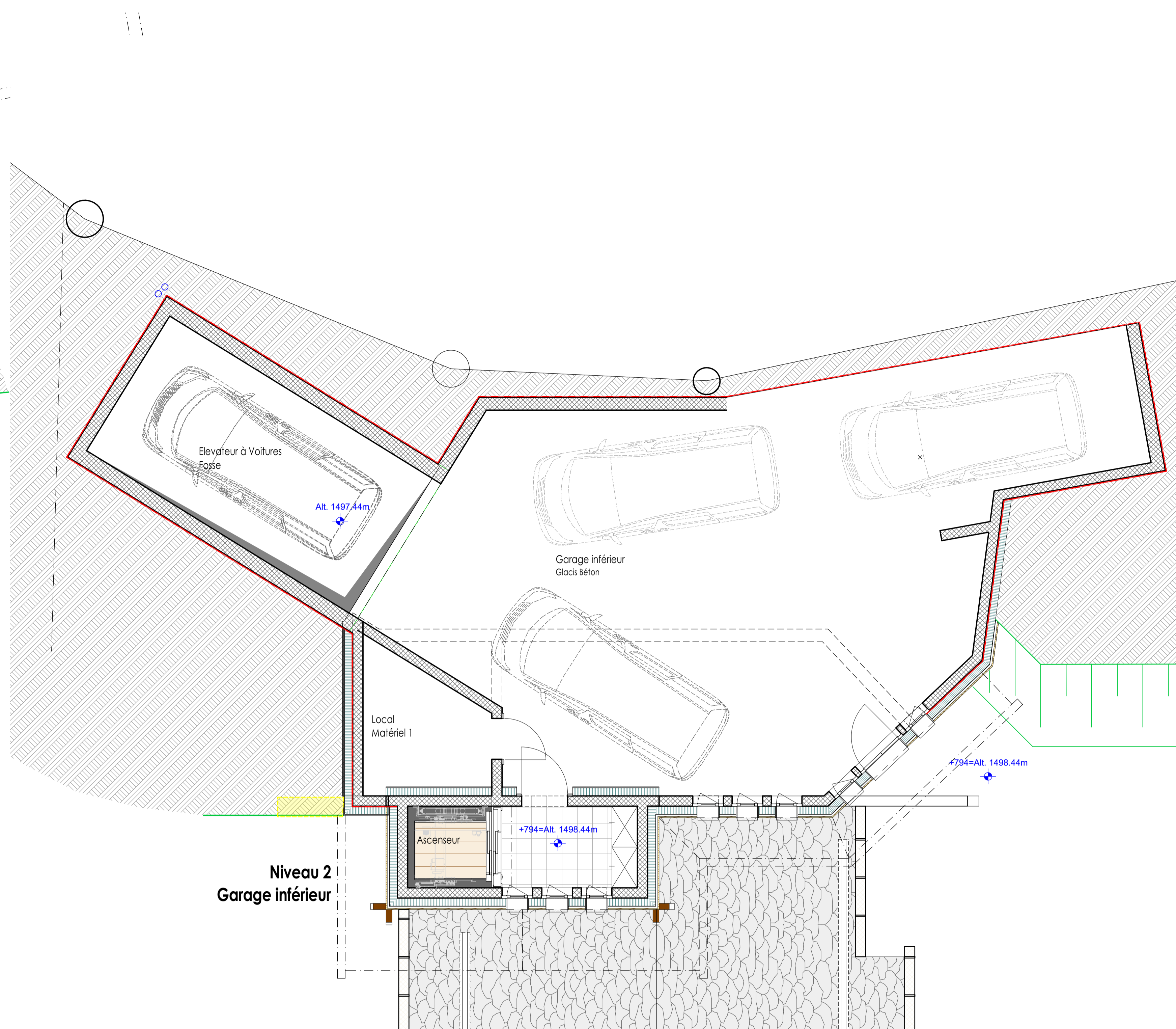

Niveau 2
Garage inférieur

C.P. 51
1934 LE CHABLE
TEL : +41 27 776 40 20
FAX : +41 27 776 40 21
GARD : +41 79 210 41 74
E MAIL : alex@alexgard.ch

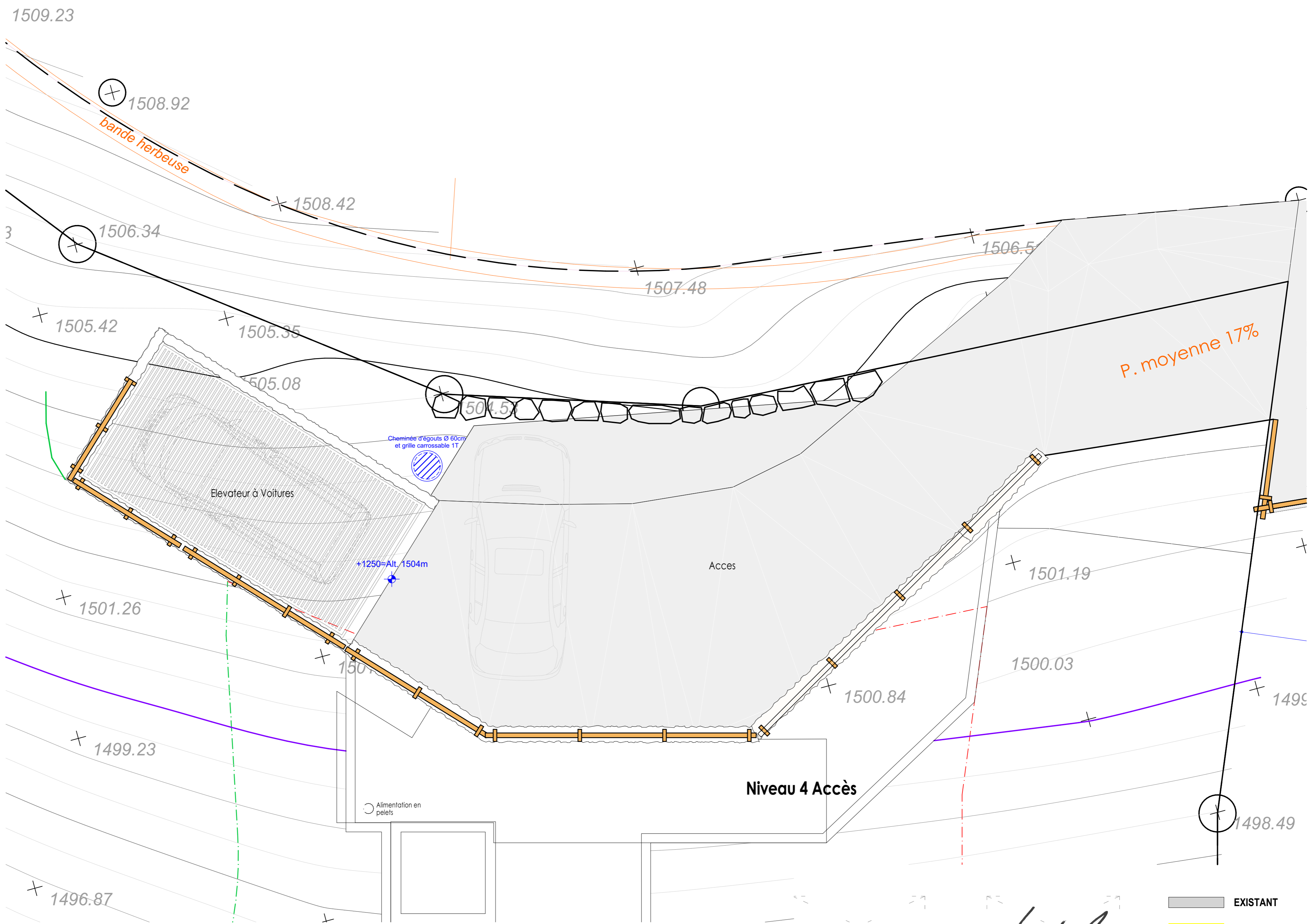
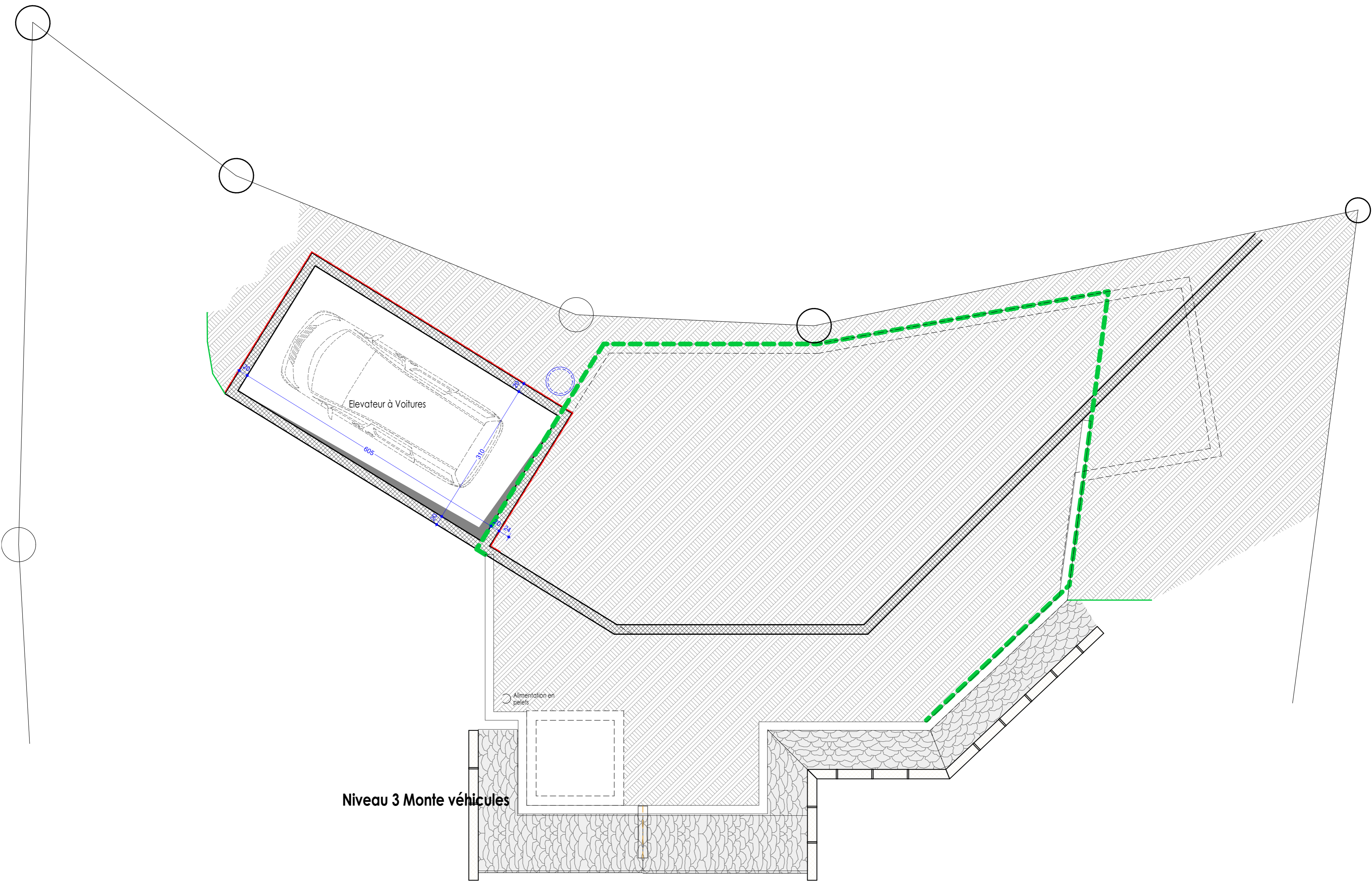

Les propriétaires

L'architecte

EXISTANT

A DEMOLIR

A CONSTRUIRE

ALEXANDREGARD

ARCHITECTURE

C.P. 51

1934 LE CHABLE

TEL : +41 27 776 40 20

FAX : +41 27 776 40 21

GARD : +41 79 210 41 74

E MAIL : alex@alexgard.ch

CONSTRUCTION D'UN BÂTIMENT

Chalet "Grand Tavé" à Verbier

1/50

Monte véhicule et accès

Dessiné le : 29.09.2014 mv

Modifié le : 30.04.2021 mv

PARCELLE N° : 2365

ECHELLE : 1/50

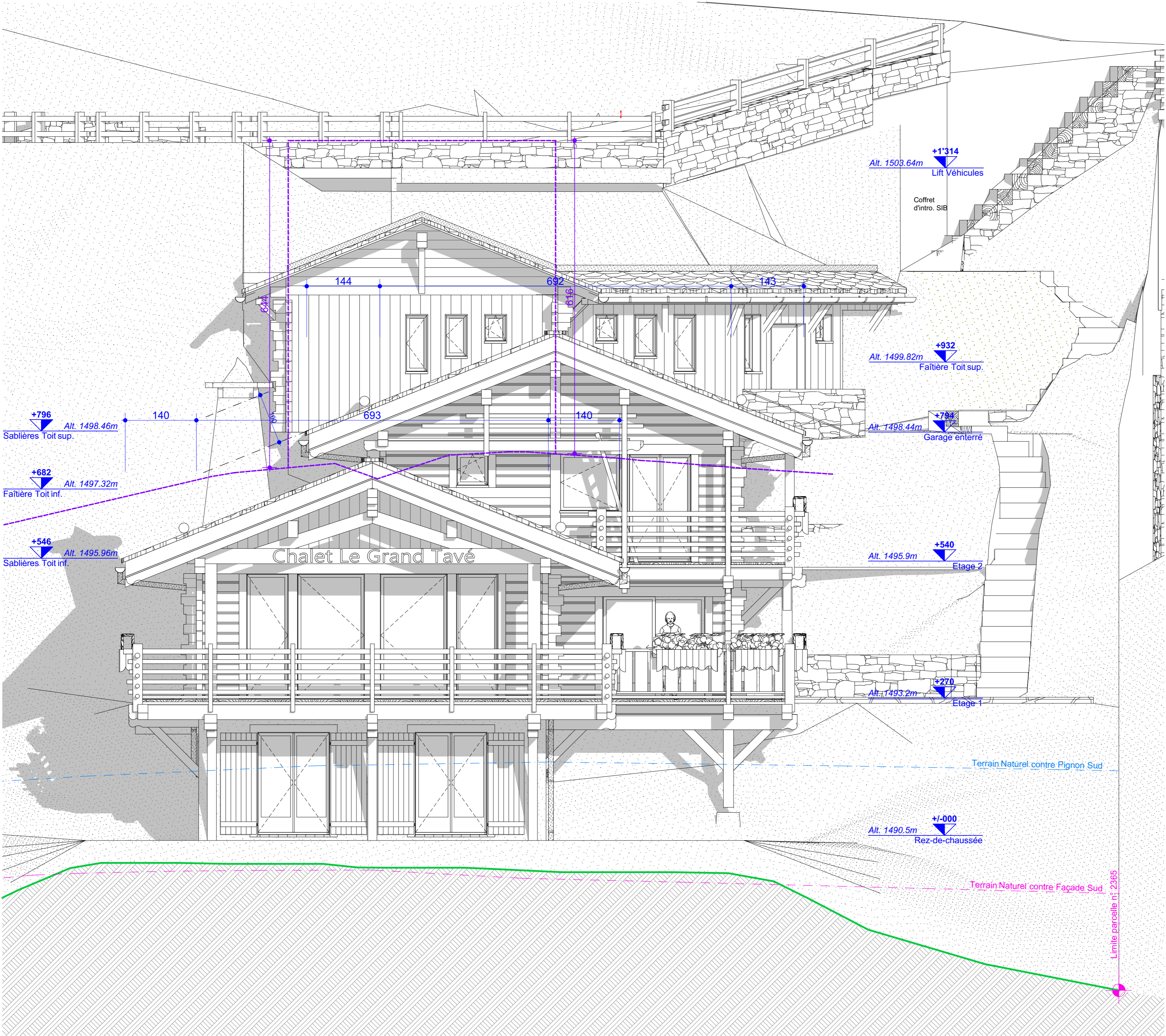

Les propriétaires

L'architecte

EXISTANT

A DEMOLIR

A CONSTRUIRE

CONSTRUCTION D'UN BÂTIMENT

Chalet "Grand Tavé" à Verbier

1/50

Façade Sud

PARCELLE N° : 2365

ECHELLE : 1/50

Dessiné le : 29.09.2014 mv

Modifié le : 30.04.2021 mv

C.P. 51

1934 LE CHABLE

TEL : +41 27 776 40 20

FAX : +41 27 776 40 21

GARD : +41 79 210 41 74

E MAIL : alex@alexgard.ch

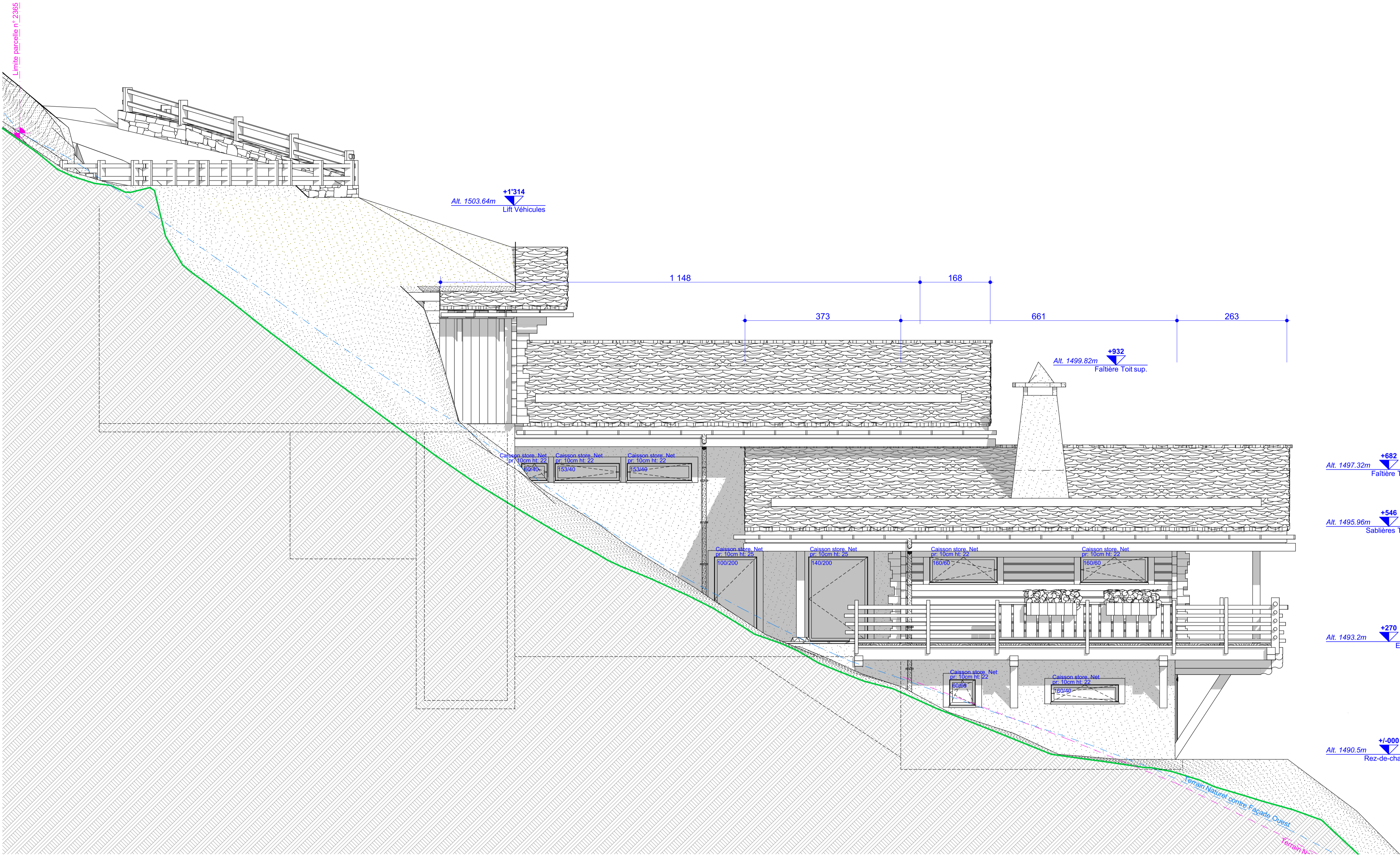

Les propriétaires

L'architecte

EXISTANT
A DEMOLIR
A CONSTRUIRE



C.P. 51
1934 LE CHABLE
TEL : +41 27 776 40 20
FAX : +41 27 776 40 21
GARD : +41 79 210 41 74
E MAIL : alex@alexgard.ch

CONSTRUCTION D'UN BÂTIMENT
Chalet "Grand Tavé" à Verbier

1/50
Façade Ouest

PARCELLE N° : 2365

ECHELLE : 1/50

Dessiné le :
29.09.2014 mv
Modifié le :
30.04.2021 mv

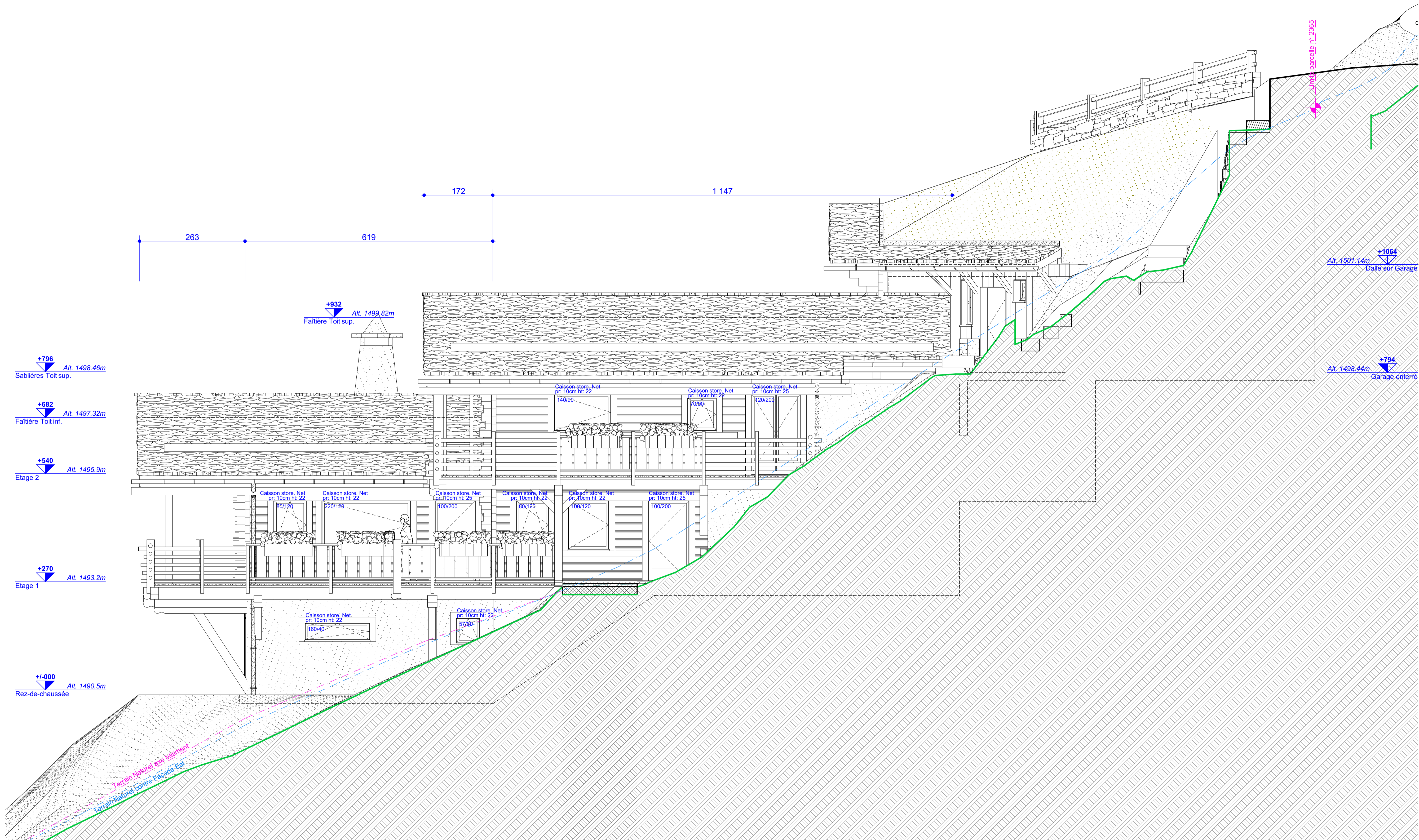

Les propriétaires

L'architecte

EXISTANT

A DEMOLIR

A CONSTRUIRE

ALEXANDREGARD
ARCHITECTURE

C.P. 51
1934 LE CHABLE

TEL: +41 27 776 40 20
FAX: +41 27 776 40 21
GARD: +41 79 210 41 74
E MAIL: alex@alexgard.ch

CONSTRUCTION D'UN BÂTIMENT
Chalet "Grand Tavé" à Verbier

1/50
Façade Est

PARCELLE N°: 2365

Dessiné le:
29.09.2014 mv

Modifié le:
30.04.2021 mv

ECHELLE : 1/50